

【表示画像を切り替えるには】
表示する縮小画像をクリックします。

キーボードでは、↑/←キーで前の画像を、
↓/→キーで次の画像を表示します。
マウスでは、ホイールを手前に回転すると次の画像を、
奥に回転すると前の画像を表示します。

【マーク】アイコン

印刷や保存、削除などをまとめて行うときの対象になります。クリックするとマーク/マーク解除が切り替わります。

【動画】アイコン

動画、または動画内の静止画であることを示します。クリックすると動画プレビューウィンドウを表示します。

【左右】アイコン

右眼/左眼を示します。
「表示」メニューの「右→左の順序で表示」を選択すると画像の表示順序が右→左になります。

【レントゲン】アイコン

レントゲン画像であることを示します。
クリックすると関連づけられたビューで表示します。

【心電図】アイコン

心電図画像であることを示します。
クリックすると関連づけられたビューで表示します。

画像番号、記録時刻、解像度と元の大きさとの表示比率を表示します。

- 「非表示」扱いの画像であるときに表示します。
- 動画ファイルから切り出した静止画または動画の場合に表示します。

【表示検査数を切り替えるには】

下ツールバーの「横2検査表示」、「横3検査表示」、「4検査(2×2)表示」ボタンをクリックします。

【検査開始順序で並べ替えるには】
ツールバーの「並べ替え」ボタンをクリックします。

患者情報を表示します。

【色調を補正するには】
ツールバーの「色調補正」ボタンをクリックして、明るさやコントラスト等を変更します。

【検査比較ウィンドウに関する設定を変更するには】
「検査比較設定」ボタンをクリックします。

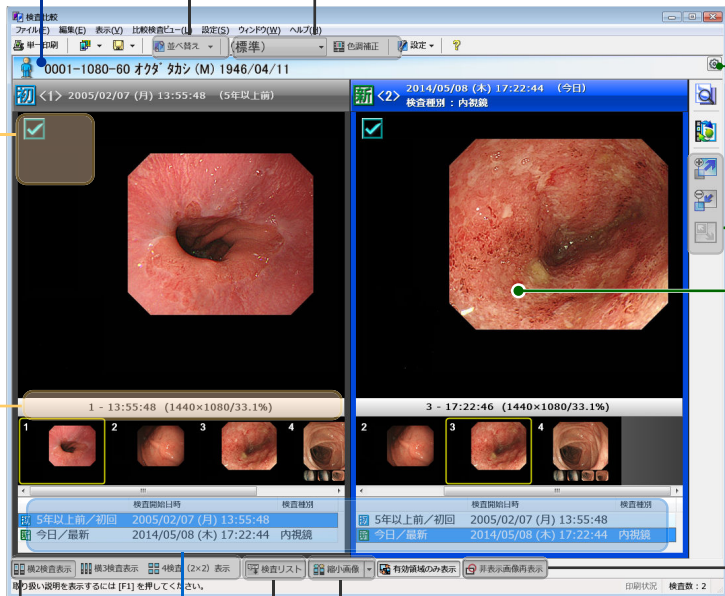

【縮小画像の表示/非表示を切り替えるには】
下ツールバーの「縮小画像」ボタンをクリックします。

【検査リストの表示/非表示を切り替えるには】
下ツールバーの「検査リスト」ボタンをクリックします。

全てのビューに同じ検査リストを表示しています。
検査をクリックすると、その検査をビューに表示します。

【初回】アイコン
初回の検査であることを示します。

【前回】アイコン
最新検査の一つ前の検査であることを示します。

【最新】アイコン
最新の検査であることを示します。



(例) 縮小画像を右側に表示

検査リストの表示位置(上または下)を選択します。

縮小画像の表示位置を選択します。

ビューの初期表示順序(古い検査順または新しい検査順)を選択します。

【画像を拡大/縮小するには】
右側ツールバーの「拡大」「縮小」ボタンをクリックします。
キーボードでは、+キーで拡大、-キーで縮小します。
マウスでは、SHIFT キーを押しながらホイールを手前に回転すると縮小、奥に回転すると拡大します。

【画像を最大化して表示するには】
画像をダブルクリックすると最大化します。もう一度ダブルクリックすると元のレイアウトに戻ります。

【非表示にした画像を再表示するには】
下ツールバーの「非表示画像の表示切り換え」ボタンをクリックします。